

Villa Via Triulziana 18/F - San Donato Milanese

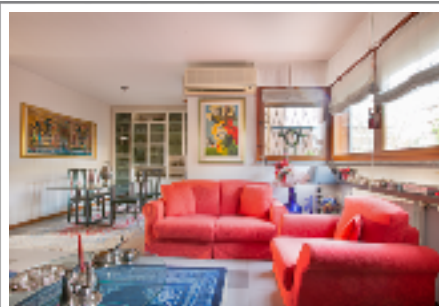
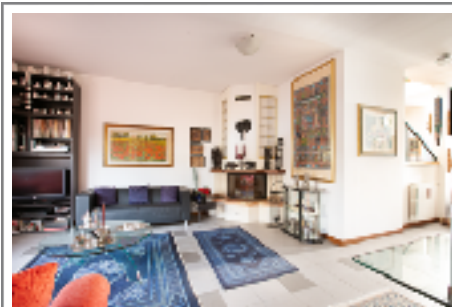

Dati Catastali: appartamento A/2 - € 1.817,93 box C/6 € 131,08 superficie catastale mq 272
Costi di gestione annui: circa 3.300 €

Dati Edilizi: anno di costruzione 1992/1993
Riscaldamento: autonomo
Classe energetica: G 195,26 KWH/mq

Disposta su 4 piani, con un ascensore che collega tutti i piani, questa unità immobiliare è già di per se eccellente. Costruita nel 1995 si presta ad una personalizzazione moderna che offre a tutta la famiglia privacy e spazi di convivialità, incluse le possibilità di smart working per tutta la famiglia. Casa di prestigio in una zona di altrettanto pregio in San Donato Milanese. Foto nei dettagli e una idea di ristrutturazione scasionando il QR code che si trova qui sotto.

PIANO TERRA mq 97,50

- Ampio cortile d'ingresso pavimentato mq. 37
- Salone doppio
- Un bagno di servizio
- Giardino mq. 52

PRIMO PIANO mq 75,76

- Ampio secondo soggiorno
- Cucina abitabile
- Secondo bagno con antibagno

SECONDO PIANO mq 68,66

- Tre camere da letto
- Due bagni di cui uno con idromassaggio

info@olivimmobiliare.it
www.olivimmobiliare.it

PIANO INTERRATO mq 38 + box mq 47

Un triplo garage, lavanderia, locale cantina doppia e locale caldaia e locale ascensore completano la proprietà



La planimetria è puramente indicativa perché realizzata da disegni che potrebbero contenere imprecisioni grafiche dovute a piccole variazioni costruttive, elementi tecnici o strutturali. Qualora si desiderino misure precise siamo a disposizione per rilievi diretti in loco.

PIANO SECONDO



PIANO PRIMO



PIANO TERRA



PIANO INTERRATO

